Comment activer les macros pour Excel ?

Avant d'activer les macros, soyez sûrs du fichier que vous souhaitez ouvrir...

Ce fichier Excel ne présente <u>aucun risque !</u>

1) Cliquez sur : Fichier

2) Options

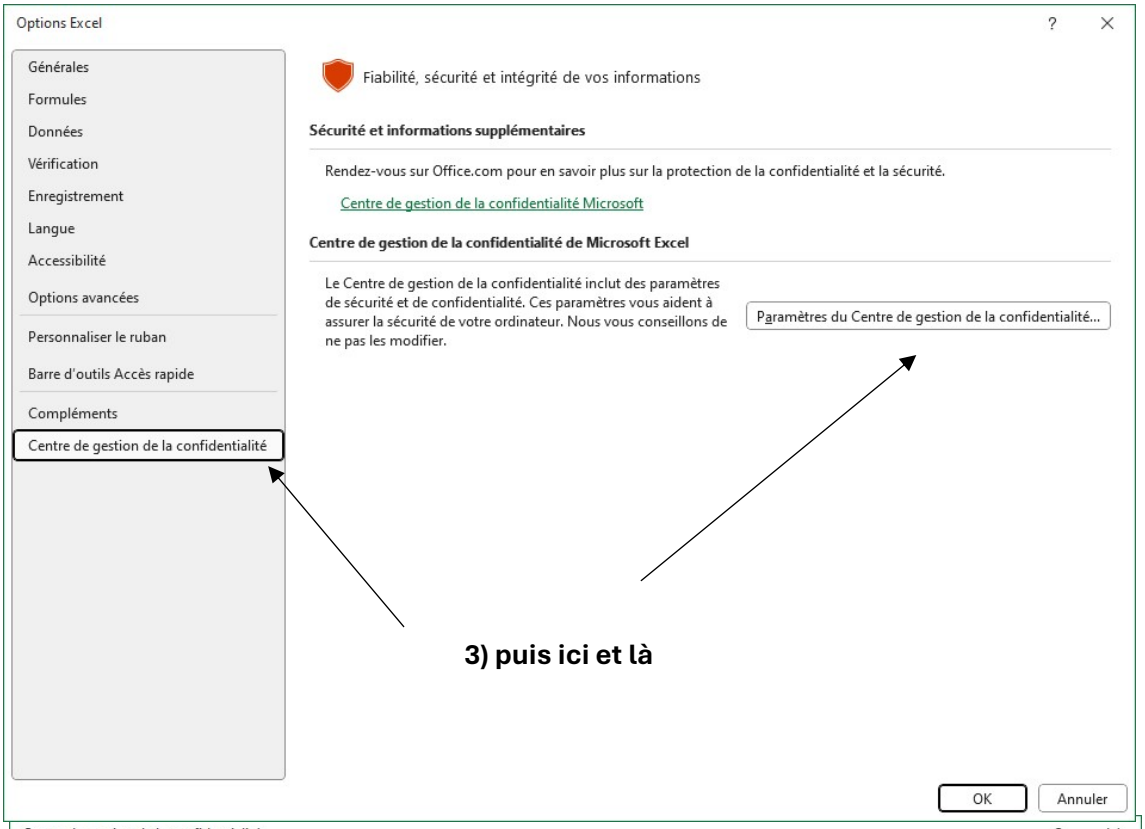

3) puis ici et là

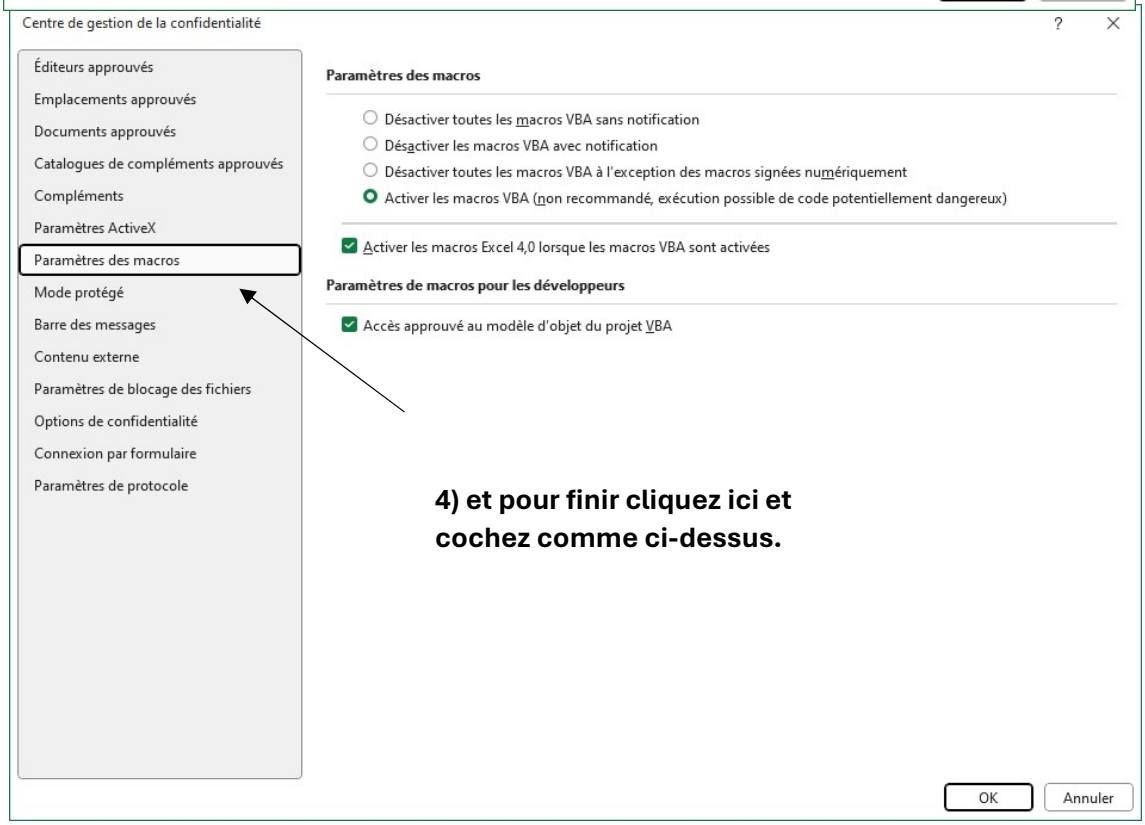

4) et pour finir cliquez ici et cochez comme ci-dessus.

© Boris PERRODON - 2025